



Penilaian Mandiri Kota/Kabupaten Kreatif Indonesia (PMK3I)  
Direktorat Infrastruktur Ekonomi Kreatif  
Deputi Bidang Pengembangan Destinasi dan Infrastruktur  
Kementerian Pariwisata dan Ekonomi Kreatif

KOTA ADMINISTRASI

# JAKARTA SELATAN

SUBSEKTOR SENI RUPA



## KOTA ADMINISTRASI JAKARTA SELATAN

Jakarta Selatan salah satu bagian dari DKI Jakarta yang merupakan salah satu kota metropolitan terbesar di dunia. Perubahan dan perkembangan sosio-geografis begitu cepat tak terkecuali kebutuhan masyarakat terhadap seni sangat tinggi.

Kota Administrasi Jakarta Selatan adalah nama sebuah kota administrasi di bagian selatan Daerah Khusus Ibukota Jakarta. Pusat pemerintahannya berada di Kebayoran Baru. Jakarta Selatan adalah salah satu dari lima kota administrasi dan satu kabupaten administrasi DKI. Di sebelah utara, Jakarta Selatan berbatasan dengan Jakarta Barat dan Jakarta Pusat. Di sebelah timur berbatasan dengan Jakarta Timur. Di sebelah selatan berbatasan dengan Kota Depok, dan sebelah barat dengan Kota Tangerang dan Kota Tangerang Selatan.



# SUBSEKTOR SENI RUPA



## Komunitas Seni

Komunitas Salihara,  
Komunitas Seni  
Bulungan, Gudang  
Sarinah, Forum  
Lenteng, Ruang Rupa



### Distribusi

Marketplace sangat luas  
mengingat Jakarta  
merupakan salah satu kota  
besar di dunia, sehingga  
jangkauan distribusi hingga  
internasional



Salah satu event yang gaungnya  
hingga internasional adalah “The  
9th Edition of The First and The  
Foremost Art Fair in Indonesia”  
Art Jakarta 2017



Open Call Partisipan : 427 SENIMAN LOKAL



Peserta Seniman terpilih : 45 SENIMAN DENGAN 45 HASIL KARYA



Jumlah pengunjung : 47.645 PENIKMAT SENI

# ASAL SENIMAN

## Nasional

13 daerah (Jakarta, Bandung, Yogyakarta, Bali, Tangerang, Jambi, Solo, Semarang, Surabaya, Jember, Kupang dan Sentani, Papua)



## Internasional

11 Negara (Singapura, Thailand, Malaysia, Filipina, China, Hong Kong, Jepang, Korea, Belanda, Prancis dan Spanyol)



# FOTO-FOTO EVENT



Foto : Uji petik PMK3I, bekraf.go.id, nowjakarta.co.id

## PERAN AKTOR

Berikut adalah potensi masing-masing aktor berdasarkan data borang PMK3I

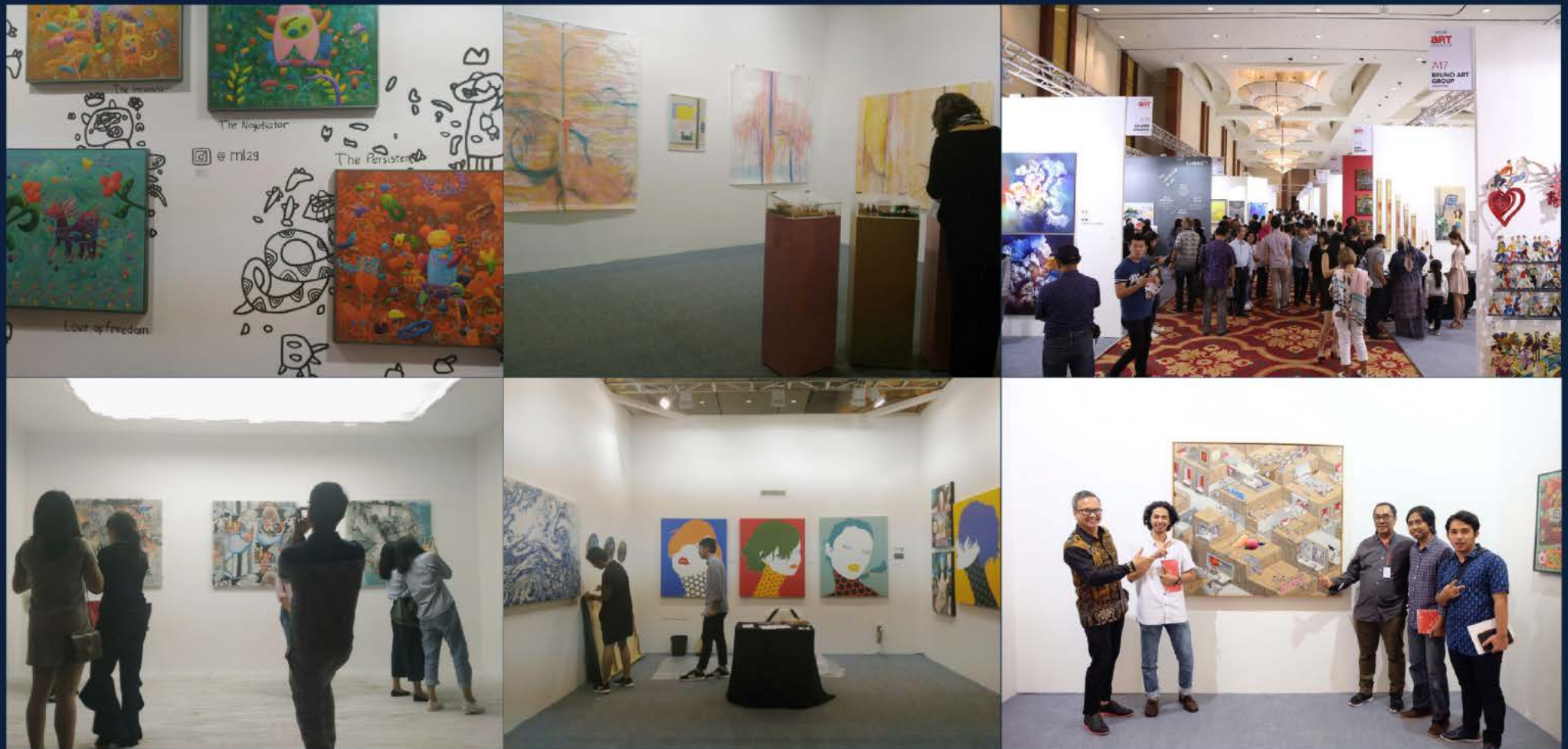

### Akademisi

Adanya sekolah seni yang semakin mendukung subsektor seni rupa di Jakarta selatan seperti Sekolah Tinggi Seni dan Desain di Jakarta selatan, dan ERUDIO School of Art. Sedangkan di DKI sendiri ada Institut Kesenian Jakarta, Akademi Seni Rupa dan Desain "ISWI", Sekolah Seni JakArt dan masih banyak lagi. Sehingga perkembangan pengetahuan pemahaman masyarakat mengenai subsektor seni rupa sangat pesat.



### Bisnis

Memiliki program kerja sama dengan B to B, investor market dan pembeli



### Komunitas

- Memproduksi karya cipta
- Melakukan promosi, pemasaran dan mendistribusikan karya
- Memberdayakan masyarakat dengan melakukan pelatihan



### Pemerintah

Memberikan kesempatan pemasaran dan promosi melalui pameran di berbagai daerah

# PROSES



## KREASI

Adanya sekolah seni rupa dan desain di DKI Jakarta yang mendukung pada pengembangan seni rupa di Jakarta Selatan



## PRODUKSI

Bahan baku masih menggunakan bahan impor ini berarti potensi sekaligus peluang untuk penyediaan bahan baku lokal



## DISTRIBUSI

Pasar untuk subsektor seni rupa sangat banyak salah satu diantaranya Gudang Sarinah tersebut



## KONSUMSI

- Tingginya tingkat pendapatan warga Jakarta meningkatkan minat beli karya seni rupa
- Posisi dekat dengan perusahaan - perusahaan yang membutuhkan elemen artistik dalam dekorasi kantornya
- Bahan baku yang relatif bervariasi



## KONSERVASI

- Menciptakan ekosistem kreatif (*event* kreatif, *workshop*, diskusi, komunitas)
- Kolaborasi subsektor
- Pengarsipan karya dalam bentuk foto dokumentasi dan video
- Kurator sudah ada

## KETERKAITAN KE BELAKANG

Ekosistem kreatif yang diciptakan oleh subsektor lain merangsang seniman untuk terus berkarya: seni pertunjukan, seni musik

Pemberdayaan teknologi untuk mencari inspirasi dan informasi

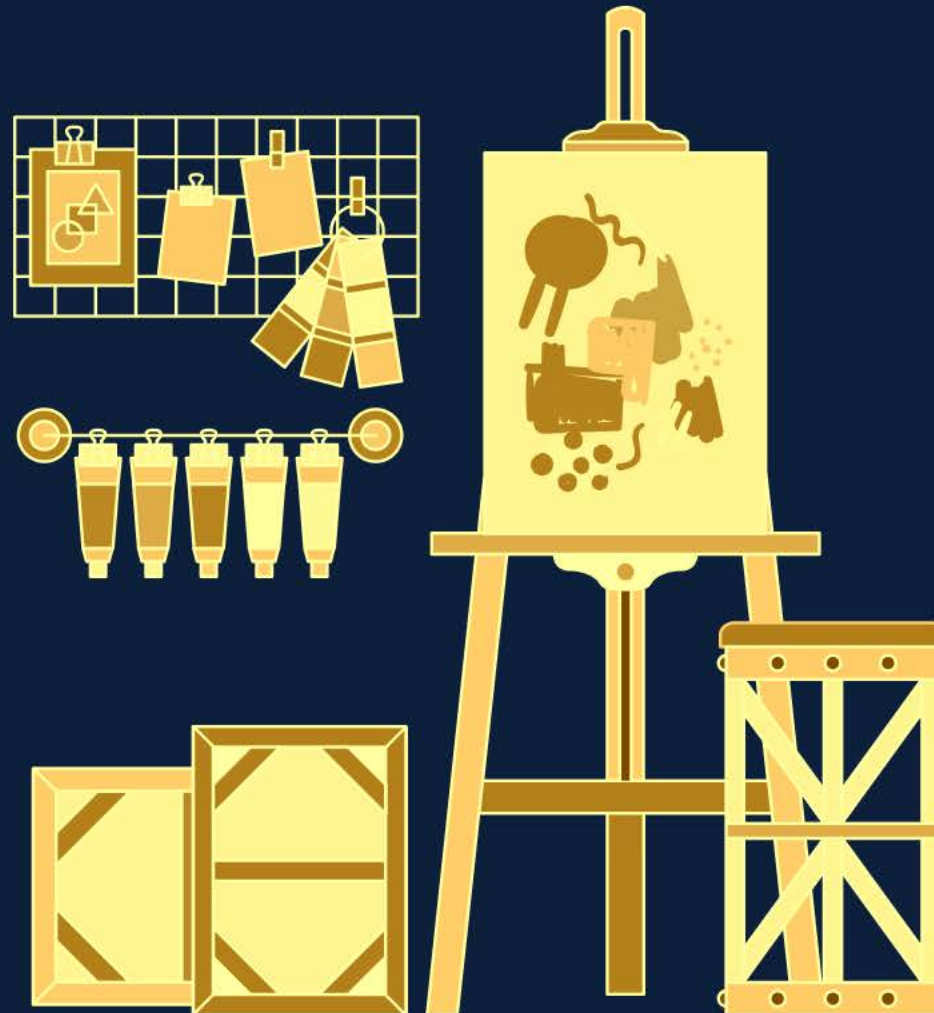

## KETERKAITAN KE DEPAN

Desain Interior: erat akan kebutuhan buyer subsektor seni rupa

Arsitektur: baik arsitektur bangunan, maupun arsitektur kota membutuhkan karya seni rupa sebagai *landmark*

Seni rupa membutuhkan peralatan khusus yang berpotensi bagi subsektor desain produk dalam memproduksi kebutuhan tersebut

Ekosistem kreatif yang diciptakan subsektor seni rupa merangsang subsektor lain untuk berkarya

Mendukung sektor pariwisata DKI Jakarta, contoh: Louvre di Perancis, Singapore Art Museum



### **Penilaian Mandiri Kota/Kabupaten Kreatif Indonesia (PMK3I)**

Direktorat Infrastruktur Ekonomi Kreatif  
Deputi Bidang Pengembangan Destinasi dan Infrastruktur  
Kementerian Pariwisata dan Ekonomi Kreatif

Gedung Sapta Pesona , Jl. Medan Merdeka Barat No.17 Jakarta 10110  
Email : [info@kotakreatif.id](mailto:info@kotakreatif.id) | Web : [kotakreatif.id](http://kotakreatif.id)



Seluruh data dalam profil kota kreatif ini merupakan hasil dari isian Borang dan Uji Petik PMK3I